Dane aktualne na dzień: 23-11-2026 20:07

Link do produktu: https://itwgastro.pl/lada-kasowa-ofelia-ls-p-12787.html

Lada kasowa OFELIA LS

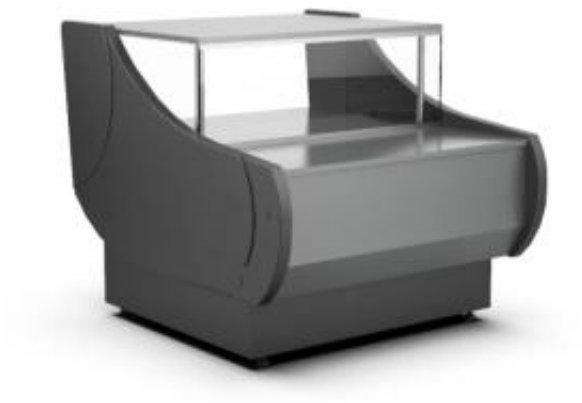

Cena brutto	**3 075,00 zł**
Cena netto	**2 500,00 zł**
Dostępność	**Na zamówienie**
Czas wysyłki	**od 14 do 28 dni**
Numer katalogowy	**LS-R7 Ofelia LS**
Kod producenta	**1000x1150x920(h) mm**

Opis produktu

Wyposażenie standardowe

- ☑ urządzenie: niechłodnicze (neutralne)
- ☑ stelaż wewnętrzny malowany proszkowo kolor: srebrny lub czarny
- ☑ oświetlenie LED górne
- ☑ gniazdo elektryczne
- ☑ przeszklenie poliwęglan
- ☑ blaty robocze: płyta laminowana
- ☑ półki wewnętrzne: płyta laminowana
- ☑ boki ABS
- ☑ front blacha malowana proszkowo

Dane techniczne

- 1000
- 1150
- 920
- 10
- 70

Opcje dodatkowe

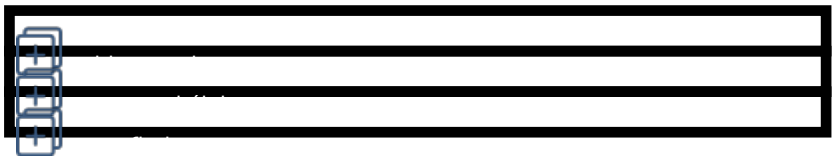

Kolorystyka

Kolorystyka urządzenia dobierana jest indywidualnie, tak aby idealnie dopasować je do wystroju i charakteru wnętrza.
Oferujemy możliwość wykonania zabudowy w dowolnym kolorze z płyt laminowanych lub MDF dostępnych we wzorniku Kronospan.
Na życzenie istnieje także możliwość przygotowania urządzenia w wybranym kolorze na specjalne zamówienie.

W celu omówienia dostępnych wariantów oraz szczegółów realizacji zapraszamy do kontaktu.

Inne wersje

- indywidualny rozmiar lady
- dowolna kolorystyka ze wzornika KRONOSPAN
- możliwość wykonania boków z płyty meblowej lub MDF

Informacje GPSR

Podmiotem odpowiedzialnym za produkt jest:

Producent / nazwa producenta: Zakład Produkcji Doświadczalnej CEBEA Sp. z o. o.

Marka: Cebea Bochnia

Dane kontaktowe producenta: ul. Zygmunta Krasińskiego 29, 32-700 Bochnia

Adres elektroniczny: cebeabochnia.pl

Telefon: +48 14 612 24 64 , +48 14 612 30 45

Certyfikaty i ostrzeżenie bezpieczeństwa:

Posiada oznaczenie CE (zgodność z normami UE).