Dane aktualne na dzień: 23-11-2026 20:13

Link do produktu: https://itwgastro.pl/witryna-cukiernicza-caroll-1360-p-1094.html



Witryna cukiernicza CAROLL 1360

Cena brutto	**14 637,00 zł**
Cena netto	**11 900,00 zł**
Cena poprzednia	**~~15 621,00 zł~~**
Dostępność	**Dostępny**
Czas wysyłki	**48 godzin**
Numer katalogowy	**Caroll 1360**
Kod producenta	**1360x800x1210 mm**

Opis produktu

SPECYFIKACJA PRODUKTU

Witryna cukiernicza CAROLL 1360

Neutralna witryna ekspozycyjna przeznaczona do efektownej prezentacji pieczywa, wypieków oraz produktów niewymagających chłodzenia.

Wymiary

Szerokość 1300 x głębokość 800 x wysokość od 1190 do 1210 mm

Rodzaj urządzenia

Urządzenie neutralne bez układu chłodniczego

Szyba frontowa

Uchylna na siłownikach, wykonana w technologii FullView

Półki ekspozycyjne

3 półki drewniane, w tym 2 wiszące z regulacją wysokości oraz kąta zawieszenia	
Blaty ekspozycyjne 2 blaty drewniane, dolny stały oraz górny z regulowaną wysokością zawieszenia	
Oświetlenie LED wszystkich półek	
Szuflada Szuflada z cichym domykiem	
Zastosowanie Ekspozycja i sprzedaż pieczywa, wypieków oraz produktów niewymagających chłodzenia w piekarniach, cukierniach, kawiarniach, sklepach i punktach usług cateringowych	

Wyposażenie standardowe

- ☑ przystosowane do zabudowy indywidualnej
- ☑ urządzenie neutralne - niechłodnicze
- ☑ szyby zespolone w technologii FullView
- ☑ szyba frontowa uchylna na siłownikach
- ☑ stelaż wewnętrzny malowany proszkowo kolor czarny
- ☑ 3 półki drewniane, 2 wiszące z regulacją wysokości oraz kąta zawieszenia
- ☑ ogranicznik zapobiegający wypadaniu tacek
- ☑ 2 blaty drewniane: dolny stały, górny z regulowaną wysokością zawieszenia
- ☑ tacki na okruchy
- ☑ oświetlenie LED wszystkich półek
- ☑ szuflada z cichym domykiem

gniazdo elektryczne

Parametry produktu

- 1300
- 1350
- 1360
- 800
- 1190-1210
- urządzenie neutralne bez układu chłodniczego
- Temperatura otoczenia 25°C, wilgotność względna 60%
- 1,8
- 230/50Hz
- 10
- 400, 500, 600
- 417
- 115

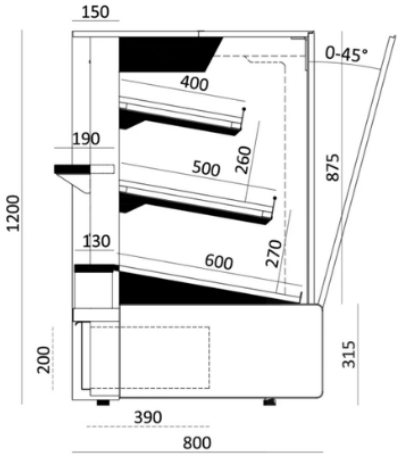



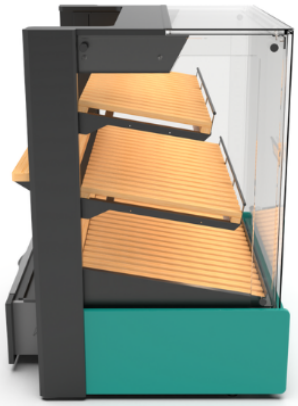

Zdjęcia zawierają elementy opcji dodatkowych | The photos contain elements of additional options

Wyposażenie dodatkowe

Kolorystyka

Kolorystyka profili aluminiowych: czarny

Kolorystyka elementów metalowych RAL: 9003 , 7004, 5010, 3000, 6029, 9005, 1021, 1015, 7012, 2004

Kolorystyka płyty lakierowanej MDF: wg palety RAL KRONOSPAN

Istnieje możliwość zlecenia produkcji urządzenia w dowolnym, wybranym przez Ciebie kolorze.

W celu ustalenia szczegółów, zapraszamy do kontaktu.

Inne wersje

przystosowana do łączenia w ciągi (CAROLL, CAROLINA ICE, CAROLINA WO, CAROLINA LS)
przystosowana do zabudowy indywidualnej

stolik kasowy CAROLINA LS (od 500 – 1500mm)

Rysunek i wizualizacje

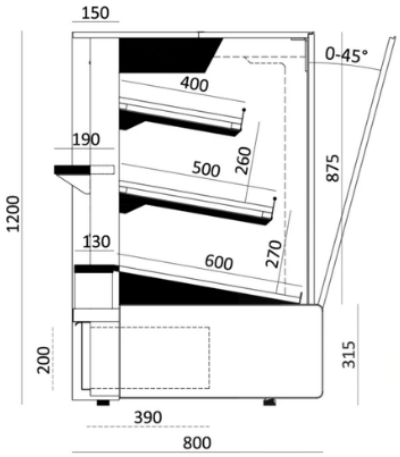

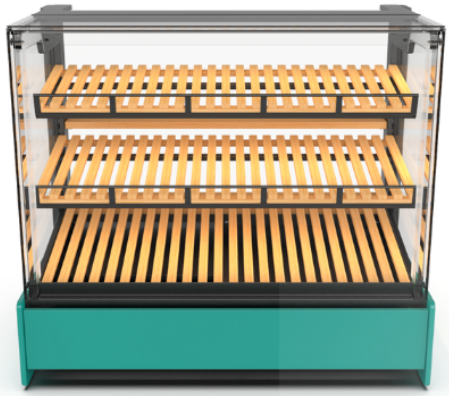

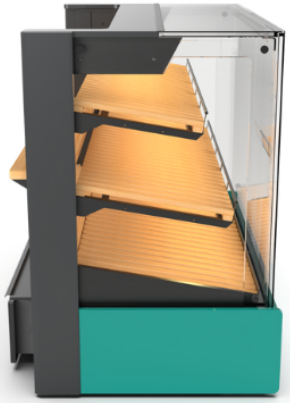

Zdjęcia zawierają elementy opcji dodatkowych | The photos contain elements of additional options

Gwarancja

12 miesięcy gwarancji producenta + możliwość bezpłatnego przedłużenia gwarancji o dodatkowe 12 miesięcy.
Wystarczy uzupełnić formularz w wersji elektronicznej nie dłużej niż 3 miesiące od zakupu urządzenia.

Aby uzyskać dodatkowe przedłużenie gwarancji:

- uzupełnij formularz elektroniczny.
- W\wyślij zgłoszenie i poczekaj na potwierdzenie.
- wydrukuj wiadomość zwrotną, lub zachowaj wiadomość na poczcie.

W przypadku zgłoszeniu reklamacyjnego dołącz scan lub otrzymany e-mail potwierdzający przedłużenie okres trwania gwarancji.
Jeśli nie otrzymasz odpowiedzi zwrotnej po 48 godzinach od wysłania formularza, skontaktuj się z działem serwisu.

Po wypełnieniu formularza i odpowiedzi zwrotnej otrzymujecie Państwo pełną gwarancję producenta na okres 24 miesięcy od daty zakupu urządzenia.

Informacje GPSR

Podmiotem odpowiedzialnym za produkt jest:

Producent / nazwa producenta: Zakład Produkcji Doświadczalnej CEBEA Sp. z o. o.

Marka: Cebea Bochnia

Dane kontaktowe producenta: ul. Zygmunta Krasińskiego 29, 32-700 Bochnia

Adres elektroniczny: cebeabochnia.pl

Telefon: +48 14 612 24 64 , +48 14 612 30 45

Certyfikaty i ostrzeżenie bezpieczeństwa:

Posiada oznaczenie CE (zgodność z normami UE).