Dane aktualne na dzień: 23-11-2026 21:59

Link do produktu: https://itwgastro.pl/witryna-salatkowa-ricardo-light-1305-12x-gn-13-p-71.html



Witryna sałatkowa RICARDO LIGHT 1305 | 12x GN 1/3

Cena brutto	**10 774,80 zł**
Cena netto	**8 760,00 zł**
Dostępność	**Na zamówienie**
Czas wysyłki	**od 14 do 28 dni**
Numer katalogowy	**Ricardo Light 1305**
Kod producenta	**1305x790x1240(h) mm**

Opis produktu

Wyposażenie standardowe

- agregat chłodniczy wewnętrzny z ekologicznym czynnikiem R290
- chłodzenie dynamiczne z automatycznym odszranianiem
- oświetlenie LED górne
- blat podnoszony na siłownikach
- szyba frontowa pojedyncza
- obudowa zewnętrzna: front płyta laminowana, boki blacha malowana proszkowo
- elektroniczny regulator temperatury z cyfrowym wyświetlaczem
- automatyczne odparowanie kondensatu
- profile metalowe: kolor czarny
- termostat z automatycznym odszranianiem i cyfrowym wyświetlaczem
- automatyczne odparowanie skroplin
- blat nierdzewny H18

Dane techniczne

	1305
	790
	1240-1260
	od +4°C do +8°C
	Temperatura otoczenia 25°C, wilgotność względna 60%
	R290
	230/50Hz
	6
	D

Opcje dodatkowe

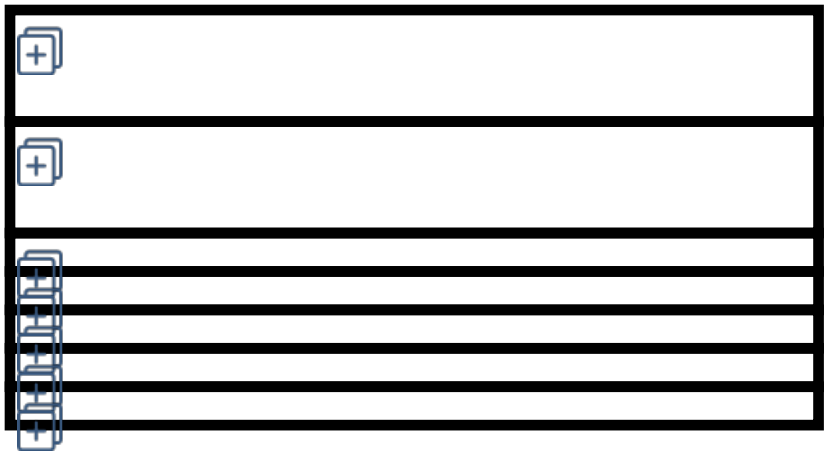

Kolorystyka

Kolorystyka elementów metalowych: RAL 9003, RAL 7004, RAL 5010, RAL 3000, RAL 6029, RAL 9005, RAL 1021, Złoty, RAL 1015, RAL 7012, RAL 2004

Kolorystyka płyty lakierowanej MDF: wg palety RAL

Kolorystyka płyty laminowanej: Wenge, Calvados, Mahoń, Buk Bawaria

Istnieje możliwość zlecenia produkcji urządzenia w dowolnym, wybranym przez Ciebie kolorze.

W celu ustalenia szczegółów, zapraszamy do kontaktu.

Inne wersje

przystosowana do zabudowy indywidualnej

pod agregat zewnętrzny z zaworem rozprężnym

Gwarancja

12 miesięcy gwarancji producenta + możliwość bezpłatnego przedłużenia gwarancji o dodatkowe 12 miesięcy.
Wystarczy uzupełnić formularz w wersji elektronicznej nie dłużej niż 3 miesiące od zakupu urządzenia.

Aby uzyskać dodatkowe przedłużenie gwarancji:

- uzupełnij formularz elektroniczny.
- W\wyślij zgłoszenie i poczekaj na potwierdzenie.
- wydrukuj wiadomość zwrotną, lub zachowaj wiadomość na poczcie.

W przypadku zgłoszeniu reklamacyjnego dołącz scan lub otrzymany e-mail potwierdzający przedłużenie okres trwania gwarancji.
Jeśli nie otrzymasz odpowiedzi zwrotnej po 48 godzinach od wysłania formularza, skontaktuj się z działem serwisu.

Po wypełnieniu formularza i odpowiedzi zwrotnej otrzymujecie Państwo pełną gwarancję producenta na okres 24 miesięcy od daty zakupu urządzenia.

Informacje GPSR

Podmiotem odpowiedzialnym za produkt jest:

Producent / nazwa producenta: Zakład Produkcji Doświadczalnej CEBEA Sp. z o. o.

Marka: Cebea Bochnia

Dane kontaktowe producenta: ul. Zygmunta Krasińskiego 29, 32-700 Bochnia

Adres elektroniczny: cebeabochnia.pl

Telefon: +48 14 612 24 64 , +48 14 612 30 45

Certyfikaty i ostrzeżenie bezpieczeństwa:

Posiada oznaczenie CE (zgodność z normami UE).